衢州の陷落刻々迫る
城外陣地に皇軍殺到

敗走の敵を猛擊

都昌占領、軍艦旗飜る
鄱陽湖への大水路啓開

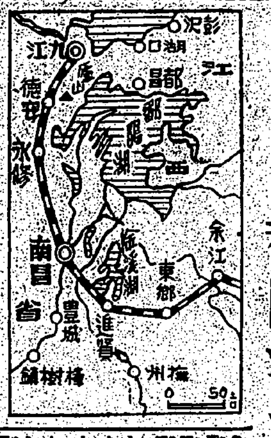

一葉　敵出動前の準備（食糧の積込）

江西省各地への我水路兵站線完璧

鄱陽湖岸敵陣制壓

撫州を完全占領
第三、第六、第九の三戰區敵軍混亂

陸海空の緊密協力
江西湖沼地帶に大戰果

中支軍當局談

東鄕の陷落迫る
敵第百軍司令部根據地

緬甸蔣軍潰滅消散

對三國宣戰案 米上院可決

三億貯蓄達成を期す
貯蓄獎勵主務課長會議

財務局長挨拶

重慶戰略の根幹破碎
抗戰態勢に一大變動
今次作戰の新意義　岩崎報道部長談

泥と灼熱冒し猛進
銃聲に疲勞忘れる勇士
南支戰線從軍記

破壞

灼け

工業臺灣建設へ 金融部門に協力
着任の上山臺銀副頭取談

陸軍司政官發令

內閣各省委員 貴院側の人選

人事

佛領上陸企圖の英軍を獨軍擊退

英西亞情報相エジプトで殺害さる

肺炎にアンチルンゲン
臺灣總代理店　村松商行
發賣元　東京製藥株式會社

女性ホルモン　オイスペルチン錠
女性の健康に　更年期障害に
武田新發賣

農作物の虫退治に　殺虫劑　イマヅ
デリス根・樟腦油・除虫菊の綜合効果！

蠅取粉
蠅　犬　皇

來の療法を覆す　強力リベール
主治　急性淋病、慢性淋病、副睾丸炎、膀胱炎、尿道炎、攝護腺炎、中耳炎、扁桃腺炎、化膿性婦人科疾患

島村博士證明　健腦丸　KENNOGWAN　良藥　腦病
頭重　不眠　便秘に
服用を奨む

東進する皇軍に猛射を浴せる我が砲兵部隊 ビルマ・ラジオ戰線シャン高原

東方の友日本と協力 新ビルマ建設へ敢鬪

元首相バーモ 全ビルマ人に奮起促す

【ビルマ前線○○にて四日發同盟】皇軍の手に救出された元ビルマ首相ドクター・バーモ氏は求出直後の二十一日マンダレーのＳ・Ｄ・Ｏ官邸に於いて大要左の如き宣言を全ビルマ人に發表した

日本が援助に

血と汗と努力

一致協力して

昭南強力放送局 復舊完成

わが南方放送の陣容强化

奉公班を强化

常會は八日一齊開催に決定

魚の"氷代請求"は違反

皇后陛下

繃帶下賜の御沙汰書

軍司令官公室で傳達式

桔梗クラブ第七回錬成始式

けふ一高女で擧行

軍當局の銓衡

志願兵訓練所 入所適格者決る

けふ軍當局から督府へ通牒

志願兵志願者

訓練所事務所

訓練所内に移轉

看護助手 各方面から稱讃

引率者土橋强氏歸臺談

お山の"尖兵"を錬成

東京郊外ショウラ 高砂族青年修練道場に

吾等の同胞へ"慰問袋"

臺北州下全蕃社で近く發送

俺こそ甲種合格だ

臺北市 本年度徴兵身體檢査始る

お角力さんに體力檢査

劇團の素質を向上

新竹州で座談會開催

配達全廢"一寸待て"

某店の書籍配達全廢は違反

"茶摘女"の手並も鮮やか

けふ新莊で茶摘み競技會

臺所通じて奉公運動に挺身

新竹で近く講習會

登山とハイク 十七日

あすから街頭移動展

けふ試演會開催

三國志 (779)

(赤壁の巻) 吉川英治作 矢野橋村畫

馬騰と一族 (一)

肌を美しく健康にする クラブ美身クリーム

東洋音樂學會監修 大東亞音樂集成 共榮圏の音樂文化を知る最も權威ある集成 第一回頒布 インドネシア篇(上) 豫約募集中! ビクター

强力 リベール錠

倒れる前に必ず起る惱む症狀とは 頭重が持病で肩は凝り息切れに惱み手足痺れて血壓高く夜分眠れぬ等 ふる血さへ取れゝば丈夫で腦溢血の心配無用 無代進呈 フルチ錠 排毒と瀉血に

胃腸に活力を與へ便通を整へる 强力榮養源 エルビオゲン錠 東京・蒲田 ライオン製藥株式會社

頭髪は清潔に整然と 純粹植物質 千代田ポマード

湯上がり後に爽やかな一滴! お化粧下に ヒゲ剃後に お召しください! アイデアル スキンコロン 東京 高橋東洋堂

臺灣日日新報
本日夕刊共六頁

我特殊潜航艇の偉勳

英戰艦（クイーンエリザベス）乙巡を撃破
マダガスカル要港奇襲

【東京發同盟至急報】大本營發表（五日午後五時）帝國海軍部隊は特殊潜航艇を以て五月三十一日未明マダガスカル北端の要港デエゴ・スワレズを急襲し英戰艦クイーン・エリザベス型一隻、並に英乙巡アレスーサ型一隻を撃破せり

英陸軍省確認

英軍不法占領のマ島

軍港デエゴ・スアレズ

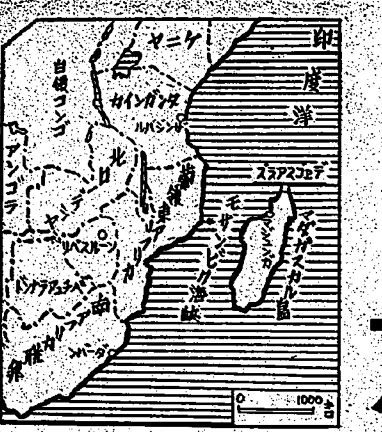

佛領になるまで

濠洲シドニー港强襲
敵軍艦一隻を撃沈す

【東京發同盟至急報】大本營發表（五日五時十分）帝國海軍部隊は特殊潜航艇を以て五月三十一日朝濠洲東岸シドニー港を强襲し港內突入に成功敵軍艦一隻を撃沈せり、本攻撃に參加せる我が特殊潜航艇中三隻未だ歸還せず

敵軍司令部確認

三十一日夜半シドニー港を攻撃し軍艦一隻が撃沈された

全市忽ち恐慌狀態

軍艦の後部吹飛ばす
我が潜艦の熾烈な攻撃

敵商船一撃沈、二損傷
我が潜水艦更に活躍

撃破英艦性能

英乙巡

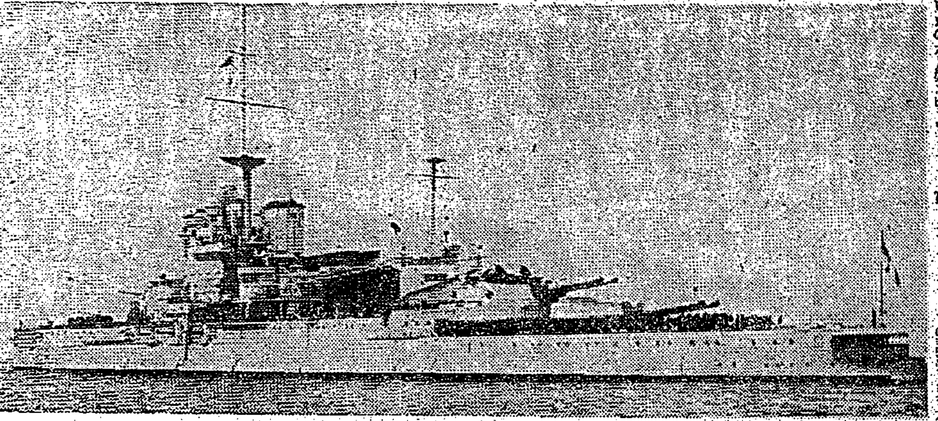

我が特殊潜航艇に撃破された英戰艦クイン・エリザベス型

平和の街シドニー
氣候温暖、天然の良港

英朝野大狼狽

緬甸に軍政施行
中央行政機關設立準備委員會結成
委員長にバーモ元首相

軍政施行及び中央行政機關設立準備委員會結成に關する布告

完勝へ

亞細亞

委員に

各委員略歴

印度洋と地中海の英軍作戰に大痛撃

伊東院乘高子互選議員に當選

戰史

目覚

因縁

半年

衢州城外に白兵戰

中國へ答禮訪問
張國務總理を特派
滿國政府發表

政府發表

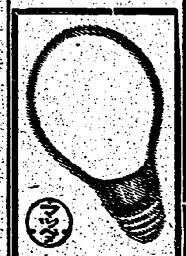

二重コイル電球
マツダランプ
東京芝浦電氣株式會社

初回配當
日本生命

糖尿病

大洋
文藝春秋社
六月號

南方戰線從軍記
甦生する東印度
對談
印度・新西蘭細明地圖

海の時局雜誌
海の綜合雜誌
大東亞戰の海軍報道戰士
日本の光榮
水雷と夜襲戰

美しき印度
東亞の熱帶病
總力戰と科學
大日本出版株式會社

興風館新刊
吾が鬪爭
アードルフ・ヒトラー
バリ島物語

中央公論
六月號
新しき政治・新しき地盤
運命の一彈
戰場心理
葉隱と死の倫理
經濟人の終焉
大東亞交易の思想
決斷時と政治的決斷
日本語の海外進出に就いて

社説　ルーズベルトの宣傳と嘘　眞實は最後の勝利者たらん

一

アメリカはこれまで、世界でも有名な宣傳上手な國といはれて來た。……

二

内閣各省委員の設置　官制案、五日閣議で決定

【東京電話】政府は五日の定例閣議において去る二日の臨時閣議で方針を決定した内閣並に各省委員の設置に關する官制案を附議、……

委員總數約三百名

戰時海運管理令公布　一元的配船機構を確立

現有施設の最高度活用　菊竹海事課長談發表

蔬菜栽培積極奬勵　各州、廳農會で萬全の策

臺北州農會　一、一五〇圓
新竹州農會　八、一〇〇圓
臺中州農會

〝血〟と〝汗〟を秘めた（上）　昭南船渠再建の苦心談

米納業務の統一化　八日米穀局で關係者協議

臺灣運輸業

臺北商議所議員選擧迫る

米穀增產を目差し　臺北州で種籾、苗代檢査規則公布

臺灣財界指標（四月）

（單位千圓△印減少）

	本月	前月比	前年同月比
通貨發行高 月末	243,641	8,151	48,987
最高	213,641	5,190	48,987
月中 平均	233,729	3,117	49,030
最低	222,161	3,703	45,909
振替貯金（月末）	70,945	1,049	16,051
銀行預貸（月末）			
預金	431,209	4,300	101,457
貸出	584,425	2,533	61,319
手形交換高	93,418	2,595	9,336
商工貸付利率			
商大受取手形	293,06	0,03	15,92
帝貿商手形	159,10	0,03	6,30
會社創立增資及解散			
創立	一	一	一
增資	一	一	一
解散	一	一	一

手形交換減少　五月臺北の動き

澎湖廳農會

內外商況（五日）

株式　兜町前場況　利喰急ぎ下押氣配

東京短期日步

東京長期前場

東京長期後場

東京短期後場

大阪短期日步

大阪短期前場

大阪短期後場

大阪長期後場

東短取組喰合

東京長期總取組

財界株界

私のソバカス取った話！

妊産婦・乳幼兒の榮養障害に

資生堂の　ビタミンB　錠　アスパーゼ

腑浸潤に　ダイレクト

病毒　ベルツ丸　キキメで評判の　勝ちぬく爲には健康を！　斯うすれば無毒健康體で御奉公ができる　本舗 鈴木日本製藥社

あしの衛生藥　らくへんで　汗ばむ　べとつく　あぶら足や　水虫に悩む時季……水虫は一種の微生菌でむれた靴や　汚れた靴下に繁殖する……毎日　靴をはく前や　湯上り後に……藥用香粉を足にふりかけて　足の衛生を忘れぬこと……

パピリオクレーム

長谷川總督厦門を視察

寫眞（上）厦門神社參拜、（下）コロンス警備隊附近岩上より對岸支那側陣地の説明を聽く總督

睡魔、飢餓と鬪ひつ　死の漂流八十時間

不屈の海鷲魂奇蹟を生む

飛行

突如

具合

幸ひ

一度

島が

安藤軍司令官臺中へ

時三十分發北部列車で臺中に赴くことになつた

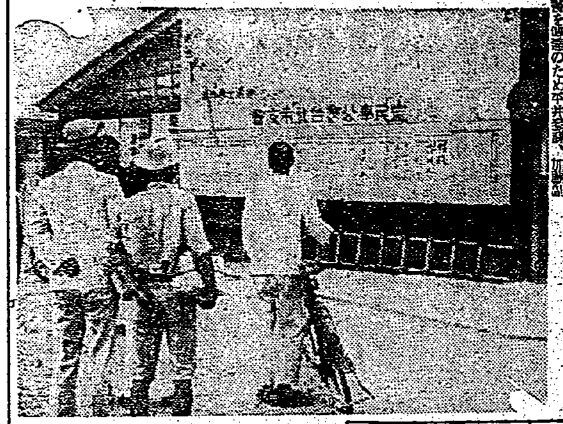

總裁宮殿下の合臨仰ぎ

帝國水難救濟會通常總會開催

優渥なる令旨を賜ふ

令旨

復興厦門の面目躍如

日華兩國の融和へ理想的な政治

長谷川總督厦門視察談

今日はコロンスの山に登つたのでね……全く暑かつた

華僑は熱狂的に歡迎

福田厦門興亞院長官寄臺談

皇國民たるを自覺し　籍民も奮起挺身

山本皇奉事務總長歸臺談

在留

錬成

痛切

國防恤兵獻金總額　百廿五萬三千餘圓

海軍武官府　島民の赤誠結晶

大東亞戰勃發以來

今更

感激の日に獻金、品

茶摘競技會　受賞者決る

指導者錬成に重點

皇奉新竹州支部豫算決る

氷で銃後の御奉公

支那事變勃發以來五年の長年月　終始變らぬ獻身的奉仕

日本に生を享けた欣びに心から感謝

高砂族義勇隊から山の父兄に力強い便り

蕃社

皇軍

讃へ

軍神の遺勳想ふ

七月から二重放送開始

嘉義に小放送所も新設

普及

二重

新竹神社境內で彈丸切手賣

新竹州下の移動展覽會

女性群に防諜口演

阪神ワカ末

美術精印刷・紙器　平版印刷株式會社

日東印カーボン紙

戰果も擴大　貯蓄も擴大　徵兵保險の開祖　第一徵兵

ニユース映畫會　高松宮殿下南方戰跡御視察　見よ！本間將軍の英姿　ソロモン諸島戡定　ビルマ戰線 エナンジヤン陷落　新京作戰　公會堂

齒科　澁谷齒科醫院

內科 小兒科　樋詰醫院

皮膚科 花柳病科 泌尿器科　吳皮梅科醫院

內科 小兒科 呼吸器病科 レントゲン科　淺井病院

今日の映畫

高砂ビール　體位向上　元氣潑剌　高砂生ビール

無線通信士講習生募集　社團法人臺灣海務協會

懸賞論文募集　大東亞共榮圈の建設と高雄港　高雄港灣協會

第三回貸借對照表

第貳回決算報告　桃園合同運送株式會社

第貳回決算報告　新竹林產興業

中壢商事株式會社

勞働する母を護る
ドイツの新母性保護法
戰時下生めよ殖せよに拍車

[illegible]

特殊使命の達成へ
澎湖廳報國會目的完遂へ

諮問を答申 高雄州皇奉の參與、奉公委員會

[illegible]

高雄州下徵兵檢査

[illegible]

高雄州事普及會

[illegible]

豫算の更正 嘉義市會終る

[illegible]

嘉義市防訓 好成績裡に終る

[illegible]

臺南の徵兵檢査
好成績裡に終了す

[illegible]

排日は過去の夢
日本語研究盛んな厦門

[illegible]

臺中市內果物相場

[illegible]

南方棉作技術員
臺南で五十名を養成

[illegible]

妹尾伍長の新港莊葬

[illegible]

戰死者の遺族 各國體へ寄附金

[illegible]

先進部落視察

[illegible]

一擧一萬三千餘名
臺中州下山の青年改姓名

[illegible]

事務分掌を改正

[illegible]

生擴目的達成へ
高雄州下農務主任會議

[illegible]

慰問袋發送 彰化市民の赤誠

[illegible]

彰化の校長會

[illegible]

厦門金融組合 新事務所へ

[illegible]

馬公郷軍查閱

[illegible]

農民を激勵 森田知事彰化へ

[illegible]

中堅官吏鍊成會
高雄州皇奉支部で開く

[illegible]

彰化の商議戰

[illegible]

新商業道德確立
臺中州皇奉で商業幹部を錬成

[illegible]

東港郡下教員 八日戰捷祈願

[illegible]

臺中州水產會 代議員選擧

[illegible]

八青年校を 北斗郡に新設

[illegible]

赤誠の獻金

軍司令部（十五日）

國防獻金 [illegible]

恤兵獻金 [illegible]

海軍武官府（十五日）

國防獻金 [illegible]

恤兵獻金 [illegible]

獻品 [illegible]

米願氏獻金

[illegible]

藤垣產業部長 農民を激勵

[illegible]

ゼネラルカーボン紙
ミカドカーボン紙
發賣店 清水大氣堂 臺北市京町一丁目

愛の赤道（85）
竹田敏彦 作
鄧　仲一 畫

鬼　畜（一）

「もう、今日あたり、我が軍の飛行機が來めるかな」

[illegible]

強くあれ！
齒力強化に……
ライオン齒磨

顏は一番目につくもの
ニキビ・ソバカスの專門藥著に完成す

[illegible]

講談俱樂部 六月號 大評判の傑作揃ひ
大衆代劇 原田甲斐
現代小說 高太平洋
時代小說 秦山とお婉
現代小說 町の兵隊さん
時代小說 春待つ國
現代小說 明神豚
時代小說 馬喰縁起
時代小說 城の顏
世話物 世辭證文
新作落語 賴朝と義經
物語日本史 水戸指南
兵士記 攻城血戰記
シンガポール 來た手紙
讀切 大和久決戰
坂口　拾
增刷不可能、書店へお早く！（六十錢）
戰力を培ふ慰安 講談俱樂部

東京一般貸物販賣
吉村右一商店
短期・長期・賣物
東京日本橋

中野高等無線電信學校
東京市中野區江古田

杭長一〇〇尺施工容易
マルチペデスタル・パイル
設計施工
東洋コンプレッソル株式會社
東京市麴町區丸ノ內二丁目十四番地

法令文化
法令文化協會

海員養成所生徒募集
日本海員掖濟會橫濱普通海員養成所
日本海員掖濟會若松普通海員養成所

東京寫眞學校

案內 寫眞 女事務員 美容 女中入用 タイピスト 南進 所長 魚 卓上 賣家 電話 礦山 濠洲 世界 大東 馬日 馬來 カメラ 映畫 本 引越 齒研 刀劍 帽子 冷藏 あいさつ 小包
[illegible]

農林省（水產試驗場創製）の發育榮養劑
肝油だけでは不十分……
腺病體質改善し呼吸器を强め發育を增進するには肝油やビタミンADだけでは榮養が十分でない爲に最近は學校でも家庭でもエーデーが專ら賞用されます
本劑は强力なビタミンADの外肝臟實質特有のビタミンB₂・ホルモン・造血素・アミノ酸に富み抵抗力と體力を著しく昂め、服みよく胃腸を害せぬ乳液錠です
虛弱・腺病質 肋膜炎・貧血
エーデー
わかもと 販賣品
全國藥店にあり

武田新發賣品
女性ホルモン
作用强力にして而も緩和持續的に營む新エステル型合成劑！
女子生理の不調 月經過少、月經過多 結婚期前後の神經衰弱 更年期の諸障碍 頭痛、眩暈、逆上、四肢冷感、疲勞倦怠感 乳汁分泌不足等
オイペスチン錠は內服により腸內のリポイドに溶解、吸收せられて强力なる女性ホルモン作用を發現す。
しかもエステル型なる故嘔吐嘔氣、不安等の副作用なく、其の上效果は持續的なる本邦唯一の新エステル型合成劑！
オイペスチン錠
武田長兵衞商店 發賣